

Visite d'étude à l'école maternelle Himlabackens à KLIPPAN



Présentée comme l'école du futur en Suède ; une 2^e école similaire est en construction à Klippan. Le projet d'étude de cette construction a duré 3 ans (2018-20). Il a été pensé conjointement avec l'équipe éducative et les architectes dans une perspective de développement durable.

Un budget conséquent de 4 millions d'euros a été accordé pour le numérique.
Le eTwinning prôné dans le module 7 du cours sur « Le développement durable dès l'enfance » est à envisager avec cette école.

Présentation de l'école

<p>Welcome to Klippan</p>  <p><small>KLIPPANS KOMMUN</small></p>	<p><small>KLIPPANS KOMMUN</small></p> <ul style="list-style-type: none">• Inhabitant: 17 800• Locality: Klippan, Ljungbyhed and Östra Ljungby• Klippan is an medium size municipality• Beautiful nature• Agriculture• Factory's• 8 preschools, children 1-5 years old• 6 elementary schools, pupils 6-16 years old• 3 gymnasium, 17-19 years old
--	--

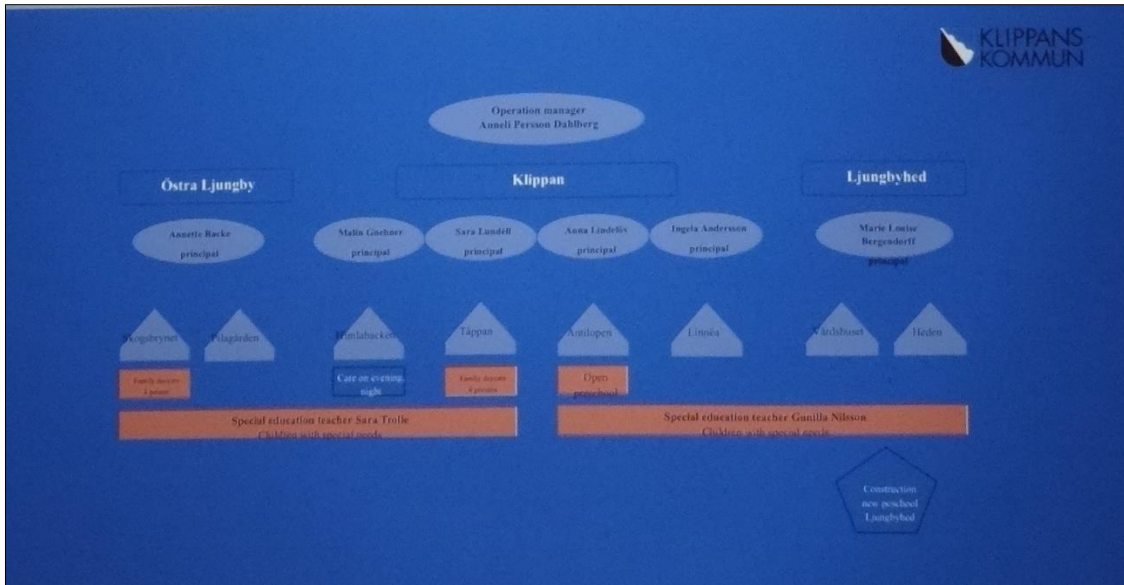

Preschool Himlabacken – where we educate planetkeepers

A preschool where we educate planetkeeper...

- 8 departments
- 4 team
- Capacity to 160 child
- Flexibel learning environments
- Ca 30 educators
- Open 06.00 AM – 18.00 PM
- Nattnössan 18.00 PM – 07.00 AM + Weekend

WE ARE EACH OTHERS RESOURCE

SUSTAINABLE TOGETHER!

Organisation preschool Himlabacken

Support in our work:

Löbåttsskolan
Forskolan Himlabacken
Lärar 21:22

Special education teacher

Tutorial of special education teacher for professional in available learning environments

Durable development in three dimensions

- Ecological, social och economic.
- As al must cooperate for the development will be durable.
- Global goals includes all three dimensions.



KLIPPANS KOMMUN

Learning IN the environment, learning ABOUT environment and learning FOR environment

Three factors affect our action competence – knowledge, motivation and possibility.



KLIPPANS KOMMUN

Social sustatinability



KLIPPANS KOMMUN

Health skills



KLIPPANS KOMMUN

Child as rightcarrier



KLIPPANS KOMMUN

Language work



KLIPPANS KOMMUN

KL leader – cooperative learning



KLIPPANS KOMMUN

Digitization



KLIPPANS KOMMUN

Economic sustainability



KLIPPANS KOMMUN

OMEP

OMEP is a international, apolitical organisation was founded 1948 in purpose to work for children in age 0-8 year and with the objective to give them the best conditions fore a good childhood.



KLIPPANS KOMMUN



KLIPPANS KOMMUN

10 MINSKAD OJÄMLIKHET

12 HÅLLBAR KONSUMTION OCH PRODUKTION

Mealpedagogy





1 INEN FATTIGDOM

2 INEN HUNGER

Ecological sustainability

2 INEN HUNGER

4 GOD UTBILDNING FÖR ALLA

6 RENT VATTEN OCH SANITET

7 HÅLLBAR ENERGI FÖR ALLA

11 HÅLLBARA STÄDER OCH SAMHÄLLEN

12 HÅLLBAR KONSUMTION OCH PRODUKTION

14 HAV OCH MARINA RESURSER



15 EKOSYSTEM OCH BIOLOGISK MÅNGFALD

Purchase



7 HÅLLBAR ENERGI FÖR ALLA

12 HÅLLBAR KONSUMTION OCH PRODUKTION

2 INEN HUNGER



11 HÅLLBARA STÄDER OCH SAMHÄLLEN

OUT classroom





4 GOD UTBILDNING FÖR ALLA

6 RENT VATTEN OCH SANITET

14 HAV OCH MARINA RESURSER

15 EKOSYSTEM OCH BIOLOGISK MÅNGFALD

Award-School for sustainable development



ESD for ECE – Sustainability from the start

All teams work whit the app.



WE MAKE DIFFERENCE!
Everyone can do it.

THANK YOU FOR TODAY!

Organisation et fonctionnement de l'école

L'école est ouverte de 6h à 18h, avec la possibilité pour les enfants dont les parents travaillent de rester la nuit de 18h à 7h du matin. Un appartement a été aménagé en conséquence.



Le tarif est de 120€ par mois pour un enfant ; dégressif ensuite (90€ pour le 2e enfant) mais il reste toujours une partie à payer.

Les bâtiments d'un seul étage sont très spacieux.

Les extérieurs sont aménagés avec différents types de jardins, un amphithéâtre, des pistes pour gros jeux moteurs, un barbecue...





30 éducateurs sont répartis en 4 équipes ; un groupe de 30 enfants de 1-3 ans bénéficie de 6 éducateurs, un groupe de 20 enfants de 5-6 ans de 3 éducateurs.
Le personnel administratif est nombreux.

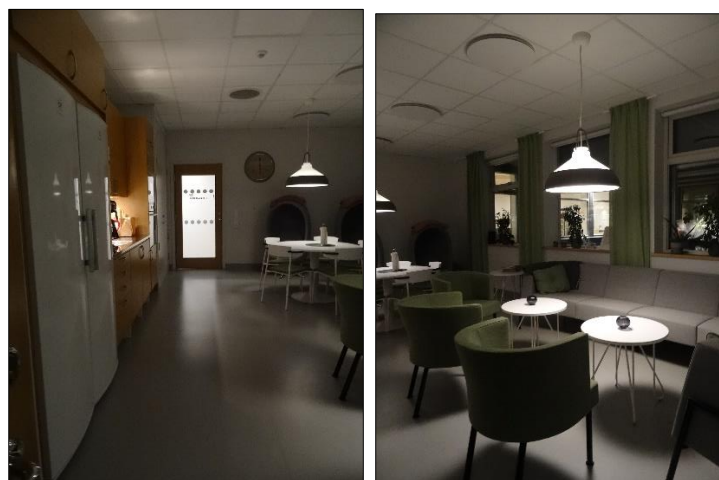

La salle des maîtres

160 enfants sont répartis en 8 groupes-classes.
Chaque groupe dispose de 4 salles en enfilade avec beaucoup de matériel, en particulier pour le numérique.



Espaces de circulation communs



Différentes classes



Coins repos



Les sanitaires

Organisation des classes



Coins jeux



Coins bibliothèque

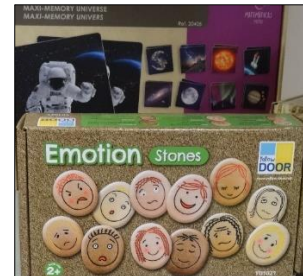

Coins expression des émotions

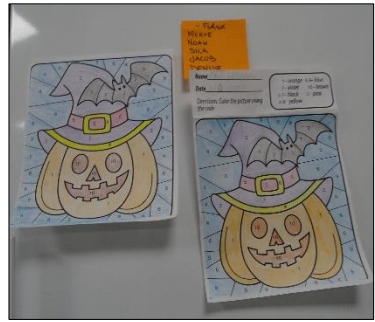

Quelques productions en arts visuels

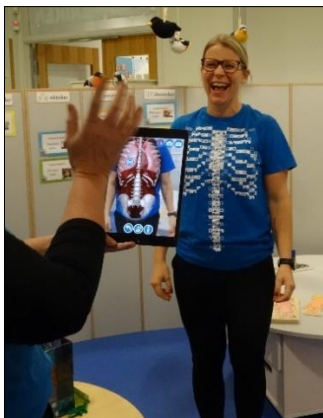



Coins corps humain



Coins sciences et technologie (jeux d'eau, engrenages et aimants...)

Le numérique



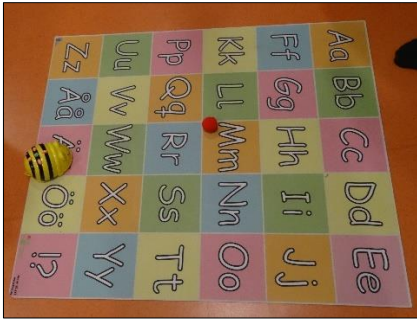

Coins robots



Tablettes numériques



Projection d'albums numériques



Espaces d'immersion pour jeux numériques

Nos expériences personnelles en fin de visite



Expérience sensorielle autour de la pomme de terre



Séance de gymnastique digitale